

Faculté des sciences économiques et commerciales et des sciences de gestion
2 master (GRH/GSO/Ent)

Tp N° 3

1. Créer les deux tables Client et Formations

IdClient	Nom	Age
A001	Amira	17
A002	Djalila	28
A003	Farid	31
A004	Mourad	47
B001	Mohamed	25
B002	Imad	23
B003	Yahia	19
B004	Mohamed	35

IdFormation	Prix	Quantité
1	7000	20
2	4000	12
3	6000	45
4	2000	8
5	6500	9
7	2500	3

2. Créer une relation de type n-n entre les deux tables Clients et Formations selon la figure ci-dessous

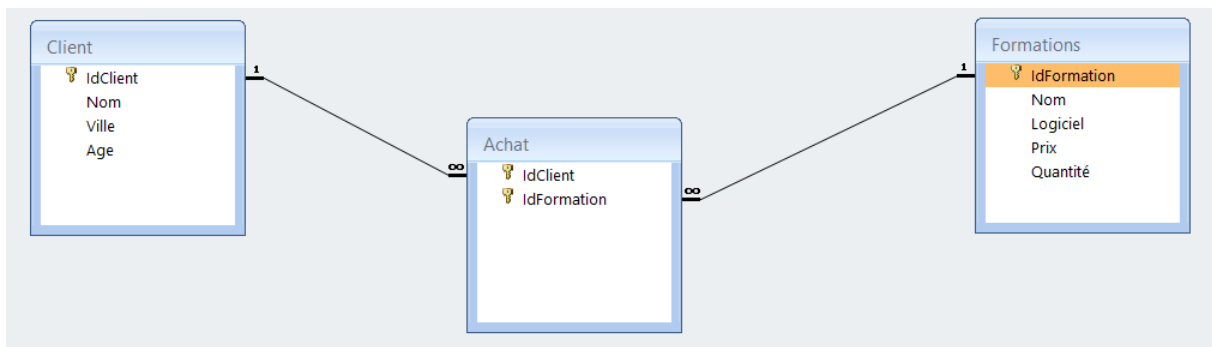

3. Remplir la table Achat

IdClient	IdFormation
A001	2
A001	3
A001	5
A002	4
A003	1
A003	3

4. Créer la requête access qui permet d'afficher le nom et l'âge de tous les clients et le prix et la quantité des formations où ils ont inscrit.
5. Créer la requête access qui permet de supprimer le client de l'id A001